

GUIA RÁPIDO

para o

RETORNO SEGURO

às AULAS

PRESENCIAIS



Fevereiro 2022

Este manual, foi baseado no Protocolo de Biossegurança do IFSP câmpus São Roque de fevereiro de 2022 e serve como um guia rápido para tirar dúvidas frequentes a respeito do retorno às atividades presenciais no câmpus São Roque.

O referido protocolo de biossegurança se aplica às dependências internas do câmpus São Roque do IFSP, e é válido enquanto perdurar o estado de emergência da saúde pública mundial, podendo vir a ser alterado por revisões e atualizações posteriores. As diretrizes estabelecidas são aplicáveis a todos os membros da comunidade acadêmica: estudantes, servidores, terceirizados e visitantes.



3. Servidor que testou positivo para COVID (com atestado para afastamento das atividades laborais):

- Sugere-se informar a chefia imediata e, no caso de docentes, também a coordenação dos cursos para que possam juntos definir a melhor estratégia em relação às aulas (exemplos: troca de aulas, substituição, reposição presencial ou reposição com atividades no Moodle)

*link do 'passo a passo' para envio de atestado:

<https://www.gov.br/servidor/pt-br/aceso-a-informacao/faq/sou-gov.br/atestado/1-como-incluir-atestado-de-saude-no-aplicativo-sou-gov-br>



Créditos das ilustrações: Rubia Brenda Augusto Lisboa, estudante de TGA, bolsista do projeto de extensão 2021 "IFSP São Roque apoiando os idosos no Enfrentamento da Pandemia"

2. Se não apresentar sintomas, mas residir com alguém com sintomas:

- Caso NÃO apresente termo, atestado, declaração médica ou técnica atualizada recomendando o isolamento, poderá frequentar o Câmpus, mas deverá ficar atento a possíveis sintomas. Ou poderá verificar com a chefia imediata a possibilidade de realizar trabalho remoto. Alinhar com a chefia imediata e definir as atividades laborais que julgarem pertinentes para o bom andamento dos trabalhos;

- Caso possua termo, atestado, declaração médica ou técnica atualizada recomendando o isolamento, ficará afastado das atividades laborais. Deverá comunicar imediatamente à chefia imediata, e quando docente, o coordenador do curso.

DIRETRIZES BÁSICAS PARA O USO DOS ESPAÇOS DO IFSP CÂMPUS SÃO ROQUE

1. De acordo com a Portaria Normativa nº 37/2022 – RET IFSP é OBRIGATÓRIA a comprovação de VACINAÇÃO contra a COVID-19, para entrada e circulação de pessoas nas dependências de todas as unidades do Instituto Federal de Educação, Ciência e Tecnologia de São Paulo.

Atenção!!!



Servidores, alunos e terceirizados devem ter comprovado a vacinação diretamente no IF para terem o acesso liberado. Visitantes deverão apresentar comprovação na portaria.

2. Será realizada a aferição de temperatura na entrada ao câmpus.



SE A TEMPERATURA ESTIVER ACIMA DE 37,5°C:

a. Aguardar na sombra de 3 a 5 minutos e aferir novamente;

b. Persistindo a temperatura acima de 37,5° na nova aferição:

➔ **Maior de 18 anos:** será orientado a retornar para casa e procurar uma unidade de saúde;

➔ **Menor de 18 anos:** aguardar em local definido pela CAE ou CSP, que fará o contato com o responsável para vir buscar; procurar uma unidade de saúde.

SERVIDORES

1. Se apresentar sintomas:

- Se estiver em casa, não deve se dirigir ao Câmpus. Avisar a chefia imediata e, quando docente, avisar também a coordenação dos cursos em que ministra aulas;

- Procurar o serviço de saúde e seguir orientação médica;

- Se estiver no Câmpus, deverá deixar o Câmpus imediatamente e seguir o mesmo protocolo acima;

- Docentes deverão junto à coordenação do curso, definir a melhor estratégia em relação às aulas (exemplos: troca de aulas, substituição, reposição presencial ou com atividades no AVA).

2. Se não apresentar sintomas, mas residir com alguém com sintomas:

- Caso não apresente termo, atestado, declaração médica ou técnica atualizada recomendando o isolamento, poderá frequentar as aulas, mas deverá ficar atento a possíveis sintomas;

- Caso apresente termo, atestado, declaração médica ou técnica atualizada recomendando o isolamento, o estudante deverá apresentar o documento no prazo de até 3 dias do início do atestado; a CRA dará encaminhamento de acordo com a organização didática de cada modalidade de ensino.

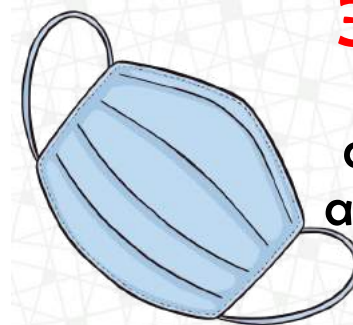

3. O uso de **MÁSCARAS** é obrigatório em todos os ambientes do Câmpus. Retire apenas para ingerir líquido ou alimentos e coloque-a novamente logo em seguida.

3.1. A máscara deve cobrir o nariz e a boca.

Utilize-a de forma correta!



3.2. Servidores e estudantes são responsáveis por chegar de máscara e trazer reserva para troca a cada 3 horas.
O IF fornecerá máscara apenas em casos específicos.

3.3. As máscaras descartáveis devem ser jogadas em lixo específico para resíduos infectantes disponível no Câmpus.



4. Recomenda-se alimentar-se em áreas próprias para esse fim, evitando aglomerações. As máscaras devem ser recolocadas imediatamente após a ingestão dos alimentos e bebidas.

* lembre-se de higienizar bem as mãos com água e sabão ou álcool gel antes de manipular alimentos.



5. Recomenda-se a manutenção de um **distanciamento seguro** entre pessoas em todos os ambientes internos e externos do Câmpus. Evite abraços e aperto de mãos.

12. Como devo proceder em caso de **suspeita** ou **confirmação** de **COVID-19**?

ESTUDANTES

1. Se apresentar sintomas:

- se estiver em casa, procurar o serviço de saúde e comunicar o coordenador do curso;

- se estiver no Câmpus:

* menor de idade: dirigir-se ao local indicado pela CAE ou CSP que devem fazer o contato com o responsável para que venha buscá-lo; será orientado a procurar uma unidade de saúde;

* se maior de idade, o estudante deve ir embora e procurar o serviço de saúde.

9. Os espaços de uso comum deverão estar **VENTILADOS** com portas e janelas sempre **ABERTAS**.

10. Ao **TOSSIR** ou **ESPIRRAR** não retire a máscara.



11. Traga sua própria garrafa/copo. O **BEBEDOURO** está disponível apenas para abastecer. **NÃO** utilize-o para beber diretamente com a boca.



COMO LAVAR AS MÃOS CORRETAMENTE:



1
Passe sabão e molhe com água.



2
Esfregue a palma de cada mão.



3
Esfregue entre do dedos.



4
Esfregue o polegar de cada mão.



5
Lave o dorso de cada mão.



6
Lave os punhos.

O sabão deve agir por no mínimo 20 segundos!

6. Estão disponíveis *dispenser* de **ÁLCOOL GEL** em todos os espaços do Câmpus.

Aplique álcool gel nas mãos sempre que necessário!



7. Todas as salas, administrativas e de ensino, estão equipados com **KIT HIGIENE** composto por álcool-gel, álcool etílico 70% líquido, álcool isopropílico*, flanela e papel toalha.



* o álcool isopropílico é para uso exclusivo em equipamentos eletrônicos

8. Evite compartilhar objetos. Caso seja necessário, higienize as mãos e, na medida do possível, também o objeto antes e depois do compartilhamento.

Para a limpeza de EQUIPAMENTOS ELETRÔNICOS

Opte por álcool isopropílico na limpeza, álcool em gel pode danificar os equipamentos.



Não coloque o produto diretamente no equipamento, use uma flanela para auxiliar.

Durante o procedimento, mantenha o equipamento desligado e desconectado da tomada para não levar um choque.

